



# Parc del Laberint

Material didàctic complementari  
Educació Secundària Obligatòria i Postobligatòria



# Índex

<b>Mitologia al Parc del Laberint</b>	<b>2</b>
<b>Itinerari</b>	<b>3</b>
1 Zeus i Europa	3
2 Urà i Gea	3
3 Demèter	3
4 Amfitrita i Posidó	4
5 Minotaure	4
6 Teseu	4
7 Laberint	5
8 Eros	5
9 Eco i Narcís	5
10 Dànae	6
11 Ariadna	6
12 Dionís	6
13 Muses	7
14 Egèria	7
<b>Recull d'activitats</b>	<b>8</b>
Troba la sortida	8
Mots encreuats sobre mitologia	9

# La mitologia al Parc del Laberint - Itinerari

- |                       |                 |             |
|-----------------------|-----------------|-------------|
| 1. Zeus i Europa      | 6. Teseu        | 11. Ariadna |
| 2. Urà i Gea          | 7. Laberint     | 12. Dionís  |
| 3. Demèter            | 8. Eros         | 13. Muses   |
| 4. Amfitrita i Posidó | 9. Eco i Narcís | 14. Egèria  |
| 5. Minotaure          | 10. Dànae       |             |



# La mitologia al Parc del Laberint - Itinerari

## 1. Zeus i Europa

Europa: jove raptada per Zeus. L'espai per on va passar Zeus amb Europa va donar nom al continent europeu.  
Zeus: déu suprem dels grecs, pare dels déus i dels homes. Déu de la llum, de la natura i dels grans fenòmens celestes.



## 2. Urà i Gea

Gea: personificació de la Terra. Es va fecundar a si mateixa i va crear el cel, les muntanyes i els oceans.  
Urà: personificació del cel. Neix de Gea, la Terra, que cobreix i fecunda.



## 3. Demèter

Deessa de la natura i de la fecunditat, mare de la Terra. Alimenta els homes.



# La mitologia al Parc del Laberint - Itinerari

## 4. Amfitrita i Posidó

Amfitrita: esposa de Posidó, déu del mar, que la converteix en reina dels mars.  
 Posidó: déu del mar i de l'element líquid. Té un trident amb què desencadena tempestes i terratrèmols.



## 5. Minotaure

Monstre híbrid, amb cap de bou i cos d'home. El rei Minos el va tancar al Laberint.



## 6. Teseu

Teseu, príncep d'Atenes, va arribar a Creta per enfrontar-se amb el Minotaure. Allà es va enamorar d'Ariadna, que li va lliurar un cabdell de fil per poder sortir del laberint. Teseu va matar el Minotaure i va fugir amb Ariadna, filla de Minos i Pasífae, que va abandonar a l'illa de Naxos.



# La mitologia al Parc del Laberint - Itinerari

## 7. Laberint

Edifici dissenyat per Dèdal per ordre del rei Minos i destinat a tancar-hi el Minotaure. Conjunt de sales i corredors del qual només Teseu va aconseguir sortir, gràcies al cabdell que li havia donat Ariadna.



## 8. Eros

Déu de l'amor. Porta un arc amb què dispara fletxes, tant d'amor com d'odi. És el principi universal que assegura la generació i la reproducció de les espècies.



## 9. Eco i Narcís

Eco: nimfa dels boscos que només podia repetir les últimes paraules que sentia. Es va enamorar de Narcís. Com que Narcís no sentia el mateix per ella, es va anar consumint fins a transformar-se en una roca que repetia les últimes paraules.  
Narcís: jove que es va enamorar de la seva pròpia imatge reflectida a les aigües. Com a càstig per la seva vanitat, els déus el van transformar en la flor del narcís.

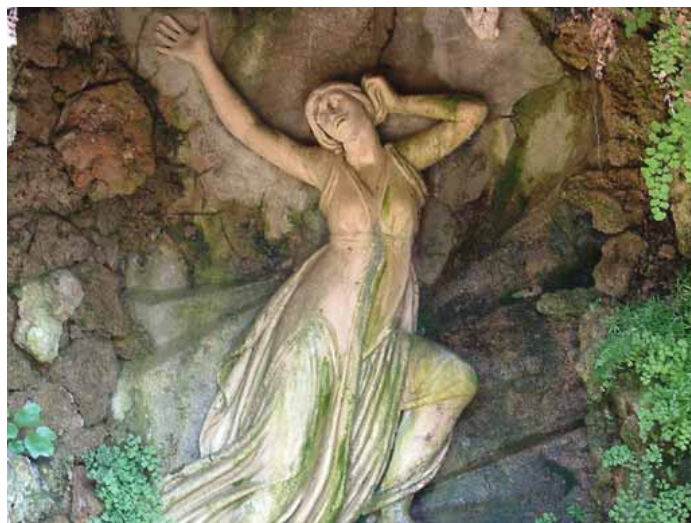

# La mitologia al Parc del Laberint - Itinerari

## 10. Dànae

Filla del rei d'Argos. Va ser fecundada per Zeus transformat en pluja d'or. De la seva unió va néixer Perseu.



## 11. Ariadna

Filla de Minos i Pasífae. Va ajudar Teseu a sortir del laberint proporcionant-li un cabdell. Va fugir amb Teseu, que la va abandonar a l'illa de Naxos.



## 12. Dionís

Déu del vi, de l'exuberància, de la natura i de la vinya. Causa l'embriaguesa, la inspiració i el deliri místic.



# La mitologia al Parc del Laberint - Itinerari

## 13. Muses

Nou deesses que amenitzen els banquetes amb els seus cants i danses. Inspiració dels poetes i dels músics.

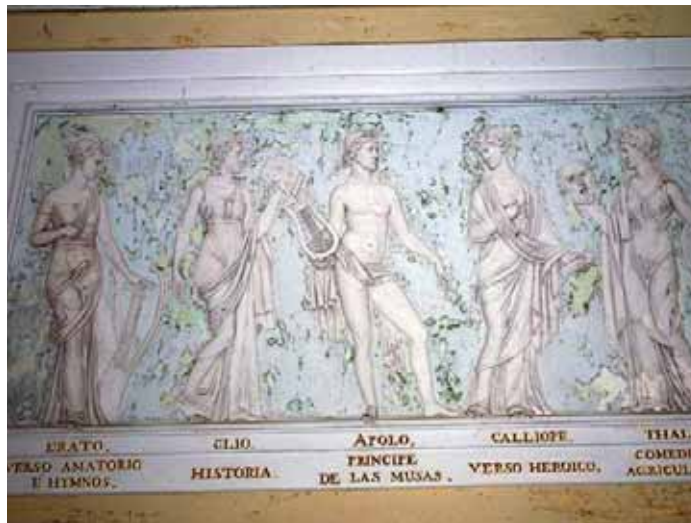

## 14. Egèria

Nimfa que es va transformar en font. En morir el seu marit, en tantes les llàgrimes que vessava que els déus la van transformar en una font de la qual sempre brollava aigua.



# Recull d'activitats

## Troba la sortida

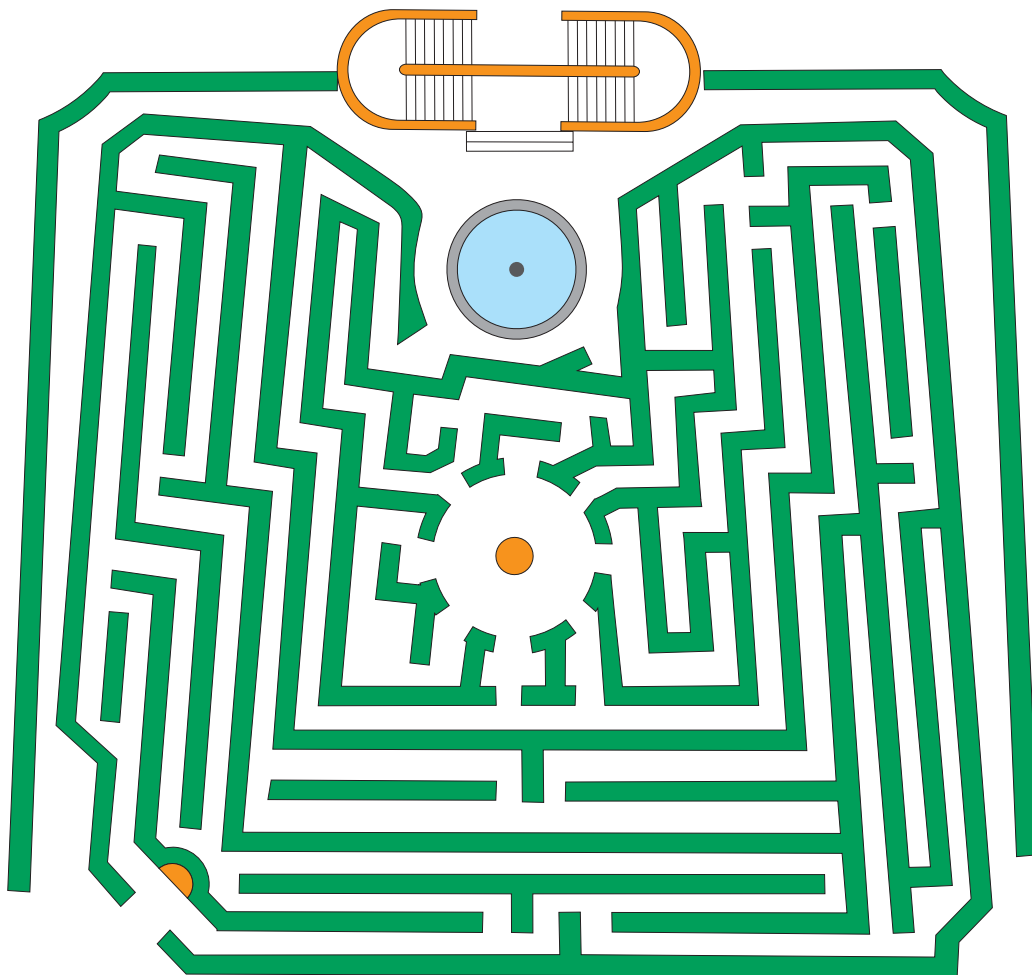

### Completa els escrits que trobaràs a l'entrada i a la sortida del laberint vegetal

ENTRA ..... SIN RODEO

DE UN ARDIENTE .....

EL ..... ES SENCILLO

ECO Y ..... ABRAZADOS

NO ES MENESTER EL .....

FALLECEN .....

QUE DIO ..... A TESEO

ELLA DE ÉL Y ÉL DE .....

# Recull d'activitats

## Mots encreuats sobre mitologia

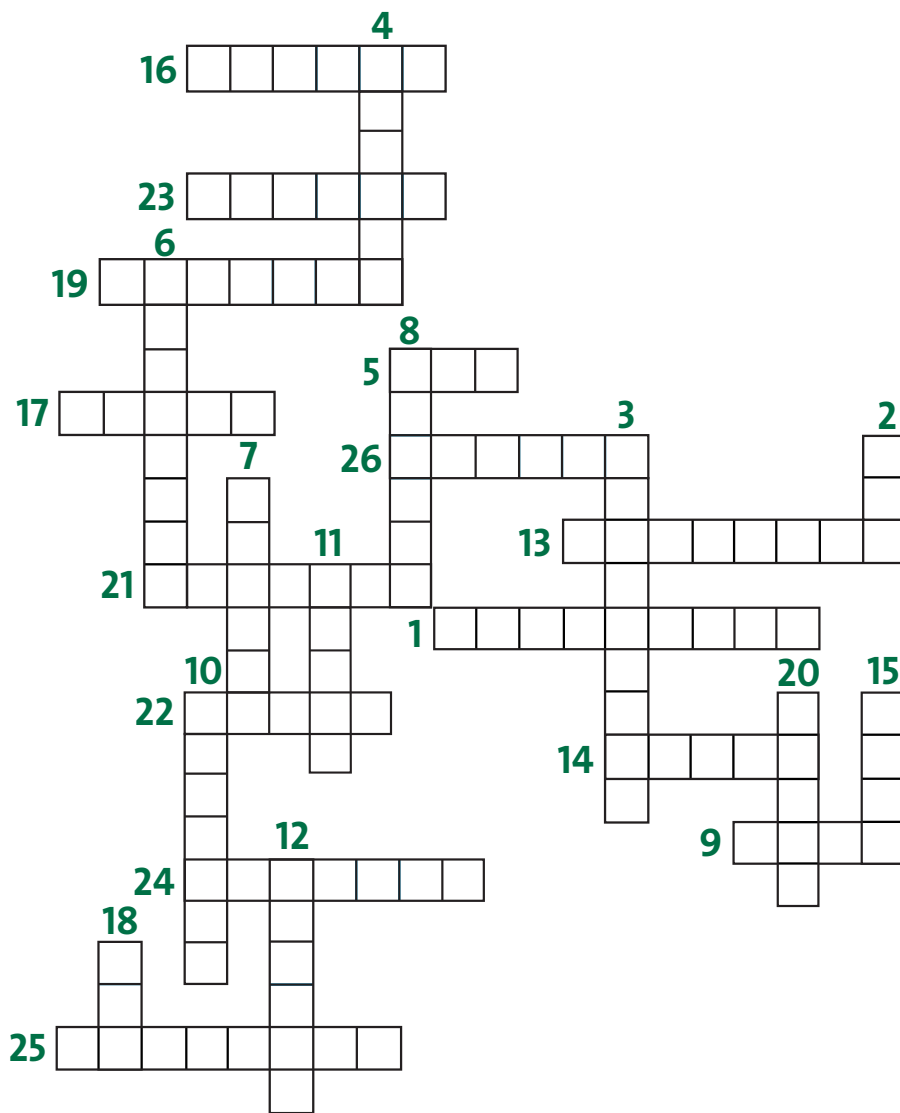

1. Monstre amb cap de bou i cos de persona.
2. Personificació del cel.
3. Esposa del rei del mar.
4. Els seus signes vegetals són la vinya i el raïm.
5. Nimfa que repeteix les paraules.
6. Beguda de la immortalitat dels déus.
7. Personificació de l'ànima o de l'amor pur.
8. Nimfa que es va transformar en font.
9. Déu suprem de l'Olimp i de la llum.
10. Deessa de la natura i de la fecunditat.
11. Va ser fecundada per un déu que es va transformar en pluja d'or.
12. Enamorat de si mateix.
13. Deessa de la bellesa.
14. Va donar mort al Minotaure.
15. Dispara fletxes d'amor.
16. És molt conegut pel seu trident.
17. Regeixen l'ordre social i les estacions.
18. Personificació de la Terra.
19. Tres germanes que vetllen pel destí de l'home.
20. Donen inspiració a músics i poetes.
21. Filla del rei de Creta.
22. Dissenyador del laberint.
23. Monstre alat amb cos de lleó i cap de persona.
24. Personificació de la mort.
25. Construcció que dona nom al jardí.
26. Jove raptada per Zeus.

Solució dels mots encreuats:  
 1. Minotaure 2. Urà 3. Amfitrítia 4. Dionís 5. Eco 6. Ambròsia  
 7. Psique 8. Egèria 9. Zeus 10. Demèter 11. Dànae 12. Narcís  
 13. Afrodita 14. Teseu 15. Eros 16. Posidó 17. Hores 18. Gea  
 19. Parques 20. Muses 21. Ariadna 22. Dèdal 23. Estínx  
 24. Tàntos 25. Laberint 26. Europa